Šmarski zvonček

8. NEDELJA MED LETOM 2. MAREC 2025 Leto XXIV, štev.9

Evangelij: Govorjenje razodeva človekovo notranjost Lk 6,39-45

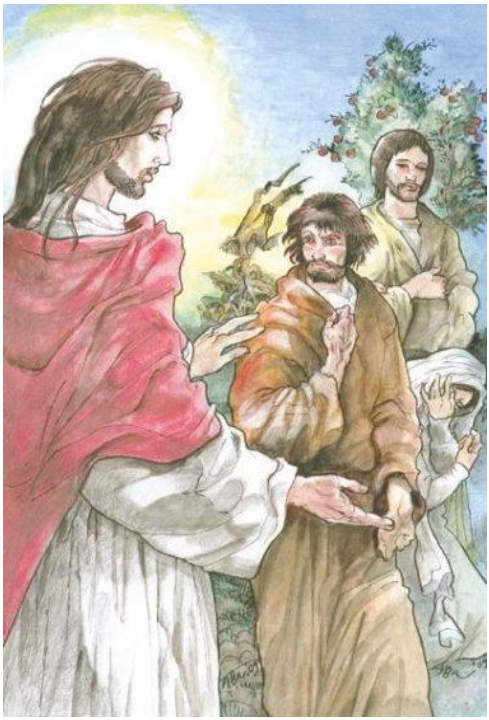

39 Tisti čas je Jezus povedal učencem tole
priliko: »Mar more slepi voditi slepega?
Ali ne bosta oba padla v jamo? 40 Učenec
ni nad učiteljem. Toda vsak, ki bo
izučen, bo kakor njegov učitelj. 41Kaj
vendar gledaš iver v očesu svojega brata,
bruna v svojem očesu pa ne opaziš?
42Kako moreš reči svojemu bratu: Pústi,
brat, da vzamem iver, ki je v tvojem
očesu,‹ če sam ne vidiš bruna v svojem
očesu? Hinavec, odstrani najprej bruno
iz svojega očesa in potem boš videl, da
lahko odstraniš tudi iver iz očesa svojega
brata. 43Ni dobrega drevesa, ki bi rodilo
slab sad, in spet ne slabega drevesa, ki bi
rodilo dober sad. 44Vsako drevo namreč
spoznamo po njegovem sadu. Smokev
ne obiramo s trnja in grozdja ne trgamo
z robidovja. 45Dober človek prinaša iz
dobrega zaklada svojega srca dobro,
hudoben pa iz hudobnega húdo; iz
preobilja srca govorijo namreč njegova
usta.«

GOVORICA TE IZDAJA

Dva odlomka Božje besede, ki se bereta na 8. navadno nedeljo, imata skoraj enak naslov oz. vsebino. Prvo berilo iz Sirahove knjige in pa odlomek iz Lukovega evangelija. In najbrž poznate slovenski pregovor, ki pravi: »Česar polno je srce, to usta rada govore.« Po govorjenju je mogoče prepoznati notranjost človeka, njegovo srčno kulturo. Tu lahko uporabimo Jezusove besede iz evangelija: »Vsako drevo se spozna po sadu«, kajti besede so sad mišljenja, sad človekovega gledanja na svet. Kdor gleda na svet razsvetljen z Božjo lučjo, bo njegovo govorjenje svetlo, spoštljivo, spodbujajoče; kdor pa ima svoje oči usmerjene le v zemeljske reči, tudi v svojem govorjenju ne bo nič višji: zmožen bo besed zavisti, besed, ki vse poteptajo v blato, ki vse zamorijo.

Profesorica Berta Golob, žena žlahtnega srca, ima v svoji knjižici Daljave prihodnosti, nekakšnem »pismu mladim«, poglavje z naslovom Govorica te izdaja (tako so rekli služabniki velikega duhovnika apostolu Petru, ko so mu hoteli povedati, da je učenec Jezusa Galilejca). Mladim postavlja v razmislek: »Si se že

kdaj vprašal, kako se pravzaprav izražaš? Kakšen je slog sporazumevanja pri vas doma? Se obmetavate z žaljivkami? Ali dosegate svoje namene z grobimi zapovedmi in ukazi ali s prijazno prošnjo in nasvetom? Se nad tvojim domom, kdaj razkadi gosta megla kletvic? Kako se pogovarjaš s sovrstniki?«

Še bolj kot za mlade veljajo ta vprašanja za nas odrasle. V nekdanjem kesanju na začetku maše smo pred Bogom priznavali, da smo »veliko grešili v mislih, besedah in dejanjih«. Danes prosimo Boga odpuščanja po novem, grešimo pa še zmeraj po starem. In to zelo veliko prav v besedah.*Po: S. Čuk,*

MOLITVENO SREČANJE ČLANOV ŽPS IN KLJUČARJEV

V ponedeljek, 3. marca ob 19. uri je v prostorih veroučne učilnice pod Muzejem baroka redno mesečno srečanje članov ŽPS in ključarjev. Lepo vabljeni.

VEROUK

V torek, 4. marca je pust. Ta dan se otroci našemijo, šola pripravi pustno povorko…, zato ta dan ni verouka.

PRVI ČETRTEK – 6. marec

Ob prvih četrtkih v mesecu smo še posebej povabljeni k molitvi za nove duhovniške poklice in za stanovitnost. V četrtek ste lepo vabljeni, da se ob 17.30 uri pridružite molitvi rožnega venca za nove duhovniške poklice. Prosimo in molimo, da se tudi iz naše župnije kdo odloči in stopi na pot duhovništva.

PRVI PETEK – 7. marec

Na prvi petek v mesecu ste lepo vabljeni k sveti maši. Sv. maši sta ob 9. in 18. uri. Ta dan je tudi obisk bolnikov na domu in v Domu upokojencev.

POSTNI ČAS IN POSTNA POSTAVA 2025

Postni čas je spokorni čas in obdobje priprave na veliko noč. Kristjani v tem času pri bogoslužju in v zasebnem življenju več premišljujemo o pomenu Kristusovega trpljenja in njegove smrti na križu ter o njegovi velikonočni zmagi življenja nad smrtjo. Postni čas se začne na pepelnično sredo in se zaključi z večerno mašo velikega četrtka, ko nastopi sveto velikonočno tridnevje. V postnem času duhovniki in ostali bogoslužni sodelavci nosijo liturgična oblačila v vijolični barvi.

Postna postava je naslednja: Strogi post je **na pepelnično sredo** (5. marec) in **na veliki petek** (18. april). Ta dva dneva se le enkrat na dan do sitega najemo in se zdržimo mesnih jedi. Samo zdržek od mesnih jedi je na vse postne petke in druge petke v letu. **Na pepelnično sredo sta sv. maši ob 9. in 18. uri. Med mašo je obred pepeljenja. Duhovnik bo z blagoslovljenim pepelom na čelo naredil znamenje križa in pri tem rekel: »Pomni človek, da si prah in da se v prah povrneš«,** ali pa **»Spreobrni se in veruj evangeliju".** Pridite in začnimo postni čas s sv. mašo in z obredom pepeljenja.

<u>V postnem času je priporočljivo, da dodamo k zdržku mesa še kakšno drugo dobro delo:</u>

- **molitev:** udeležba pri sveti maši, osebna ali družinska molitev, obisk cerkve ali kapele, branje Svetega pisma, molitev križevega pota,
- **post:** poleg odpovedi mesu so še druge možnosti, lahko se odpovemo sladkarijam in poobedkom; odpoved kavi ali kajenju; zdržek od televizije, računalnika in namesto tega več časa posvetiti stikom z bližnjimi; splošna omejitev v hrani in pijači z namenom, da prihranjeno namenimo revnim,

- **pomoč drugim**: npr. posebna skrb za koga v bližini, ki je ostarel, bolan, osamljen, reven,
- **odnosi:** več časa namenimo drug drugemu v družini, v službi smo bolj pozorni do sodelavcev, na cesti dajemo prednost drugim, se nasmehnemo mimoidočemu.

Postni čas je čas pokore. V tem obdobju za nas verne velja spodbuda k poglobljeni molitvi in ljubezni do bližnjega, k zatajevanju samega sebe tako, da prisluhnimo potrebam drugih.

MOLITEV KRIŽEVEGA POTA

V postnem času, še posebej ob petkih kristjani premišljujemo o Jezusovem trpljenju. Vsak postni petek ste pol ure pred večerno sv. mašo (ob 17.30) lepo vabljeni k molitvi križevega pota v župnijski cerkvi. Molitev križevega pota vodijo razne skupine. V petek, 7. 3. propedevti, 14. 3. člani Župnijskega pastoralanega sveta, 21. 3. sodelavke in sodelavci Župnijske Karitas, 28. 3. bralci Božje božje besede, 4. 4. animatorji, 11. 4. izredni delivci obhajila in 18. 4 *(veliki petek ob 15. uri)* propedevti. Pobožnost križevega pota pa bo tudi vsako postno nedeljo od župnijske cerkve po Kalvariji do cerkve sv. Roka. Ob 15. uri se zberemo v župnijski cerkvi, kjer je uvod, nato pa se v procesiji podamo po Kalvariji k sv. Roku. Pobožnost križevega pota vodijo v nedeljo, 9. 3. sodelavke in sodelavci Župnijske Karitas, 16. 3. animatorji, 23. 3. birmanci *(prva skupina)*, 30. 3. člani zakonske skupine, 6. 4. birmanci *(druga skupina)* in 13. 4. člani družinske kateheze.
Lepo vabljeni!

SVETOLETNO ROMANJE V CELJSKO STOLNICO

V postnem času bodo dekanijska svetoletna romanja v stolnico.
Svetoletno romanje dekanija Kozje – Rogatec – Šmarje pri Jelšah v celjsko stolnico bo v soboto, 22. marca.
Program:
9.30: zberemo se v Marijini cerkvi na Prešernovi ulici, kjer bo spokorno bogoslužje; sledi spokorna pot v stolnico.
10.00: škof sprejme romarje, ki nato vstopijo skozi sveta vrata v stolnico, priložnost za sv. spoved (med tem duhovni program, molitev, petje…).
11.00: škofova sv. maša s sodelovanjem vernikov.
12.00: pogostitev na dvorišču župnišča.
Sveto leto je vsakih 25 let, zato je prav, da se tega svetoletnega romanja v celjsko stolnico v čim večjem številu tudi udeležimo. V stolnici bo tudi priložnost za velikonočno sv. spoved. Na razpolago bo 8 spovednikov. Takrat bomo tudi deležni svetoletnega popolnega odpustka. Osnovni pogoji za pridobitev svetoletnega odpustka so: resnična skesano (brez vsake navezanosti na greh), ki jo vodi duh ljubezni, sv. spoved, sv. obhajilo, molitev po papeževem namenu.
Na svetoletno romanje v celjsko stolnico bo za naše štiri župnije organiziran avtobusni prevoz. Prijave že sprejemamo.

ROMANJE NA SLOVAŠKO

Od 28. do 30. marca romamo na Slovaško. Cena romanja je 359 EUR. V začetku meseca marca nesem akontacijo na agencijo Aritours, zato prosim, **da do začetka meseca marca prinesete v župnišče akontacijo za romanje oz. poravnate strošek romanja. Hvala.**

ČIŠČENJE IN KRAŠENJE ŽUPNIJSKE CERKVE IN VEROUČNIH PROSTOROV

V mesecu marcu skrbijo za župnijsko cerkev in veroučne prostore verniki iz Predela in Senovice.

8. NEDELJA MED LETOM

Ponedeljek 3. 3. 2025	Kunigunda, cesarica	8.00	za † Hedviko Čakš za † Antona Klasinc
Torek 4. 3. 2025	Kazimir, kralj	8.00	za † Ivanko Čakš za † Marijo Čurič
Sreda 5. 3. 2025	**PEPELNICA, strogi post** Hadrijan, mučenec	9.00	za † Jerneja Gučeka za † Ivana Žaberl
		18.00	za † Cecilijo Marijo in Franca Nunčič za † Marijo *(obl.)* in Ludvika Nunčič
Četrtek 6. 3. 2025	Miroslav, opat	17.30 18.00	molitev za duhovniške poklice za † Tilčko Šket – *8. dan* za † Janeza *(obl.)* in Terezijo Rojs
Petek 7. 3. 2025	Perpetua in Felicita, mučenke	9.00	za † Antona Kosi za † Jankota Otorepec
		17.30 18.00	**križev pot** za † Neno in Martina Šramel za † Štefana Ferleš
Sobota 8. 3. 2025	Janez od Boga, redovnik	18.00	za † Ludvika, Frančiško in Milana Povh, Antona in Marijo Dobnik ter Dušana Rjavec za † Piko Štravs za † Janeza Čakš
Nedelja 9. 3. 2025	1. postna nedelja Frančiška Rimska, redovnica	7.00	za vse žive in † župljane vseh štirih župnij
		9.00	za † Tončeka *(obl.)* in Treziko Pilko za † Marijo Pajk za † Silvota Hostnik
		10.15	za † Marijo Murko – *obl.* za † Marijo *(obl.)* in Antona Hribernik za † Vincenca in Karolino Cvetko *(obl.)* ter Hinkota Belej za † Antona in Antonijo Kadenšek, Bernardo Škrjanec roj. Kadenšek ter sorodnike
		15.00	**križev pot od župnijske cerkve po kalvariji do cerkve sv. Roka**

www.zupnija.smarje.com: izdala Župnija Šmarje pri Jelšah, 3240 Šmarje pri Jelšah, tel. 03/582-11-32 ali 041/576-012, Odgovarja Damjan Ratajc, župnik in dekan